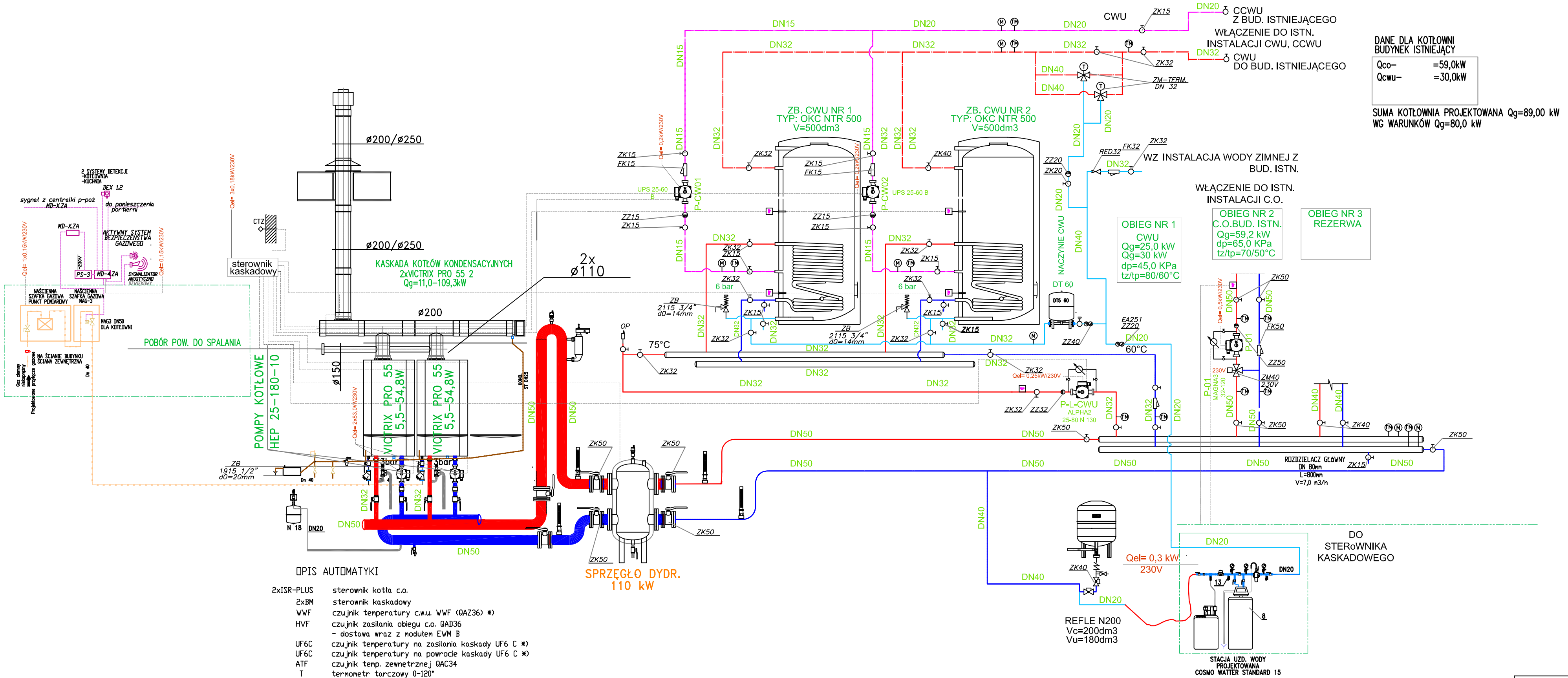

DANE DLA KOTŁOWNI
BUDYNEK ISTNIEJĄCY

Qco–	=59,0kW
Qcwu–	=30,0kW

SUMA KOTŁOWNIA PROJEKTOWANA Qg=89,00 kW
WG WARUNKÓW Qg=80,0 kW

OPIS AUTOMATYKI

2xISR-PLUS	sterownik kotła c.o.
2xBM	sterownik kaskadowy
WWF	czujnik temperatury c.w.u. WWF (QAZ36) *)
HVF	czujnik zasilania obiegu c.o. QAD36 - dostawa wraz z modułem EWM B
UF6C	czujnik temperatury na zasilania kaskady UF6 C *)
UF6C	czujnik temperatury na powrocie kaskady UF6 C *)
ATF	czujnik temp. zewnętrznej QAC34
T	termometr tarczowy 0-120°
P	manometr tarczowy 0-6 bar z kurkiem manometrycznym
ISR ZR2	REGULATOR STREFOWY DO 2 OB. GRZEWCZYCH

PRACOWNIA PROJEKTOWA "WYKRZYNIK", 43-190 MIKOŁÓW UL.RYNEK 10, TEL.: 32 / 738 01 35			
TEMAT RYSUNKU:	SCHEMAT TECHNOLOGII KOTŁOWNI GAZOWEJ	DATA:	MARZEC 2020
OBIEKT:	PRZYCHODNIA BRACKA WESOŁA W MYSŁOWICACH UL. OSIANACZYKA 4, 41-408 MYSŁOWICE, PRANICA, POZDEŁ 2-80	NR PROJ.:	PA/4C2501/20
PROJEKTOWAŁ:	INŻ. STANISŁAW BODUSZEK NR UPRAWNIEŃ: 558/93	SKALA:	%
SPRAWDZIŁ:	MGR INŻ. WOJCIECH RYLOWSKI NR UPRAWNIEŃ: SLK/5400/PWOS/14	NR RYS.:	S4

A3+